Under the auspices of the
PRESIDENCY OF THE REPUBLIC OF TÜRKİYE

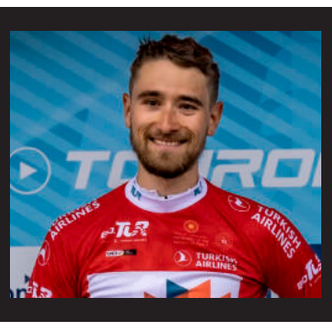

Formalar sahiplerini buldu
Jerseys found their owners
Sayfa / Page 5

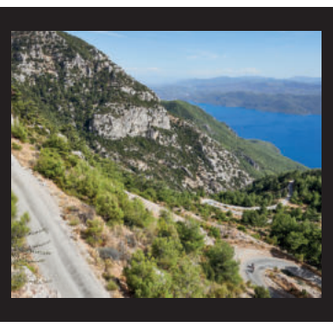

Türkiye'nin Alpe d'Huez'i
The Turkish Alpe d'Huez
Sayfa / Page 6

60. TUR GAZETESİ
PRESENTED BY TURKISH AIRLINES
Daily Tour Newspaper | 30 Nisan / April 2025 Çarşamba / Wednesday

Tibor Del Grosso liderliğini korurken Lev Gonov 3. etabı kazandı

Lev Gonov wins Stage 3 as Tibor Del Grosso retains overall lead

XDS Astana sporcusu Lev Gonov, Marmaris'te son bulan 176 kilometrelik agresif bir yarış gününün ardından sprint atarak Tour of Türkiye'nin 3. etabını kazandı.

Rus bisikletçi, son 10km'de başlayan ve yakalanan birkaç ataktan birinin parçası olduktan sonra etkileyici bir sprint açtı ve Lander Loockx (Tietema Rockets) ve Tibor Del Grosso'yu (Alpecin-Deceuninck) ardında bırakacak gücü bacaklarında buldu.

Bonus saniyelerin hesaplanmasıyla Del Grosso, genel klasman liderliğini korudu. Gonov ise Belçikalı Loockx ile birlikte dört saniyelik bir farkla genel klasmanda ikinciliğe yükseldi.

Türkiye Turu'nun ardı arkası gelmeyen ataklara sahne olan üçüncü gününde altı bisikletçi günün kaçışını gerçekleştirdi: Vadim Pronskiy (Terengganu), Konrad Czabok (Mazowsze Serce Polski), Willie Smit (China Glory-Mentech), Even Yemane (İstanbul Büyükşehir Belediye Spor Türkiye), Doğukan Arıkan, Mustafa Tekin (Spor Toto) ve Burak Abay (Konya Büyükşehir Belediye Spor).

Finişe 40km kala peloton günün ikinci kategorize tırmanışına girdiğinde, kaçış için gün sona erdi ve yarış tekrardan hareketlendi.

Etabın son 25km'sinde daha fazla atak geldi ve Alpecin, Jonas Geens (Flanders-Baloise) ve Victor Vaneeckhoutte'u (Lotto) kontrol etmeye çalışmak zorunda kaldı.

İkilinin son 10km'de yakalanması ile etap Gonov tarafından kazanılan bir grup sprintine kaldı.

XDS-Astana's Lev Gonov won Stage 3 of the Tour of Türkiye with a sprint at the end of a fast and aggressive 176 km racing day which finished in Marmaris.

The Russian rider launched a powerful sprint after being part of a late attacks inside the final 10 kilometres, managing to hold off Lander Loockx (Tietema Rockets) and Tibor Del Grosso (Alpecin-Deceuninck).

Thanks to bonus seconds, Del Grosso kept the overall lead. Gonov moved up to second place in the GC, four seconds behind, tied with Belgian rider Loockx.

Stage 3 of the Tour of Türkiye was full of relentless attacks. A seven-man breakaway led the way for most of the day: Vadim Pronskiy (Terengganu), Konrad Czabok (Mazowsze Serce Polski), Willie Smit (China Glory-Mentech), Even Yemane (Istanbul BB Spor Türkiye), Doğukan Arıkan, Mustafa Tekin (Spor Toto), and Burak Abay (Konya BB Spor).

The break was caught with 40 kilometres to go as the peloton hit the second categorized climb of the day, reigniting the pace for the final lap.

In the last 25 kilometres, several attacks launched. Alpecin had to respond to moves from Jonas Geens (Flanders-Baloise) and Victor Vaneeckhoutte (Lotto), who were both formed a close breakaway 10 km to go.

Breakaway duo caught in the final 10 km and stage concluded with a bunch sprint which was won by Gonov.

MARMARİS > AKYAKA (KIRAN)

ETAP / STAGE 4

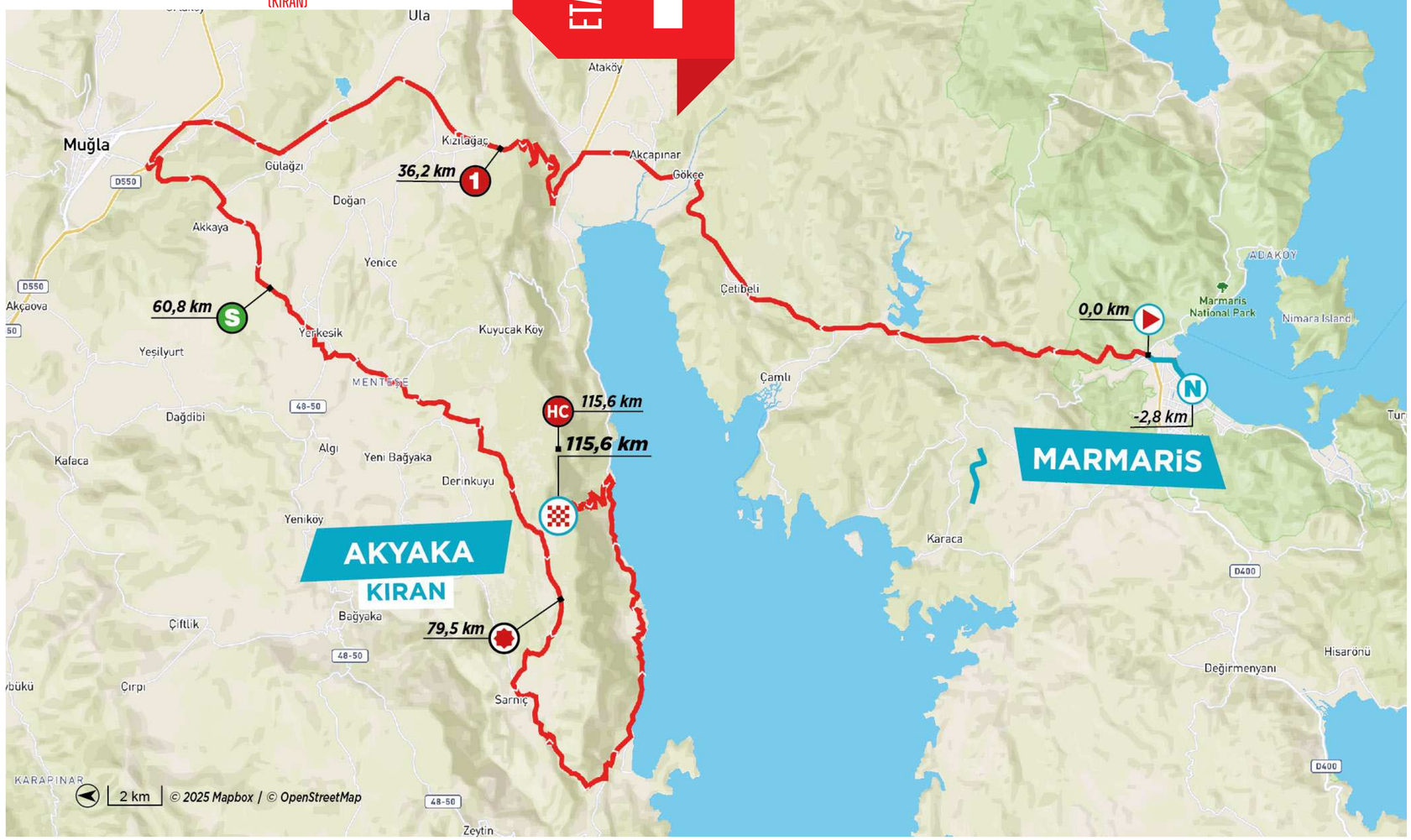

30.04.25

Toplam mesafe - *Distance*
115,4km

Toplam irtifa - *Total ascent*
3,154m

Marmaris - Akyaka

Cumhurbaşkanlığı Türkiye Bisiklet Turu'nun belki de en çarpıcı etaplarından biri Marmaris – Kıran etabı. Kraliçe Etap, sadece pedalların değil, doğanın da nefes kesen ritmini hissettiren bir rota. Ege ve Akdeniz'in kesiştiği noktada yer alan bu parkur, turkuaz koyları, çam ormanlarıyla kaplı dağ yolları ve kıvrımlı rampalarıyla hem görsel bir şölen sunuyor hem de bisikletçiler için tam anlamıyla bir dayanıklılık testi haline geliyor.

Etap, Marmaris'in kıyı şeridinden başlayarak bisikletçileri zamanla içerilere, daha da yükseklere taşıyor. Kıyıdaki serin meltem, yerini dağ yamaçlarında artan sıcaklığa ve dar virajlara bırakıyor. Doğanın sessizliği içinde sadece zincirin sesi ve nabzın ritmi duyuluyor. Bu geçiş, etap boyunca adeta bir doğa ile mücadele sahnesi oluşturuyor.

Ancak bu etabın asıl karakterini belirleyen, son bölümdeki Kıran tırmanışı. Zorlu eğimi, bitmek bilmeyen virajları ve yer yer %10'un üzerindeki rampalarıyla bu tırmanış, pelotonun kaderini değiştirebilecek kadar sert. Yarışçılar burada fiziksel güçlerinin yanı sıra mental dayanıklılıklarını da konuşturmak zorunda.

One of the most striking stages of the Presidential Cycling Tour of Türkiye might well be the Marmaris – Kıran stage. The Queen Stage offers not just a physical challenge, but a route where the rhythm of nature is just as breathtaking as the pedaling.

Located at the meeting point of the Aegean and the Mediterranean, this course is a visual spectacle—with turquoise bays, pine-covered mountain roads, and winding climbs—while serving as a true test of endurance for the riders.

Starting from Marmaris' coastal line, the stage gradually pulls the peloton inland and uphill. The cool coastal breeze gives way to rising heat and narrow switchbacks on the mountain slopes. In the silence of nature, only the sound of the chain and the beating heart remains.

This transition creates a setting where riders face off not only against each other, but also the nature itself.

But the defining feature of this stage lies in its final part: the Kıran Climb. With its brutal gradients, endless bends, and ramps that exceed 10% in sections, this climb is hard enough to reshape the outcome of the race. Here, riders will need more than just physical strength—they'll have to summon every ounce of mental resilience, too.

3 ETAP STAGE / 29.04.25 FETHİYE>MARMARİS

RIDER	TEAM	TIME
GONOV Lev	XAT	4h22'44"
LOOCKX Lander	RKT	''
DEL GROSSO Tibor	ADC	''
LONARDI Giovanni	PTV	''
KRON Andreas Lorentz	UXM	''
KULSET Johannes	UXM	''
CHZHAN Igor	CGC	''
CARBONI Giovanni	RKT	''
ARRIOLA-BENGOA BEITIA Julen	CJR	''
RIDOLFO Filippo	TNN	''
KACZMAREK Jakub	MSP	''
SBARAGLI Kristian	TFT	''
POELS Wout	XAT	''
STITES Tyler	CJR	''
DINA Márton	EUS	''
SCHIFFER Anton	BAI	''
MAIRE Adrien	RKT	''
YEMANE Dawit	BAI	''
VINOKUROV Nicolas	XAT	''
VANDENABEELE Henri	LOT	''
DE ROSSI Lucas	CGC	''
MARTINEZ HUERTAS Guillermo Juan	DFP	''
BREGNHØJ Mathias	TSG	''
BALDERSTONE ROUMENS Abel	CJR	''
AGIRRE EGAÑA Jon	EUS	''
RUIZ SEDANO Ibon	EKP	''
APARICIO MUÑOZ Mario	BBH	''
JOHNSTON Calum	CJR	''
RAMSAY Noah	ADC	''
MAESTRI Mirco	PTV	''

GENEL KLASMAN
GENERAL CLASSIFICATION

DEL GROSSO Tibor	ADC
GONOV Lev	XAT
LOOCKX Lander	RKT
LONARDI Giovanni	PTV
CARBONI Giovanni	RKT

DAĞLARIN KRALI
KING OF THE MOUNTAINS

DORN Vinzent	BAI
ORKEN Ahmet	STC
TEKIN Mustafa	STC
ABAY Burak	KBB
VAN DEN BROEK Frank	DFP

SPRINT PUAN KLASMANI
SPRINT POINTS CLASSIFICATION

LONARDI Giovanni	PTV
DEL GROSSO Tibor	ADC
LOOCKX Lander	RKT
ABERASTURI IZAGA Jon	EUS
GONOV Lev	XAT

TÜRKİYE GÜZELLİKLERİ PRİMİ
LEADER OF TREASURES OF TURKIYE SPRINTS

SMIT Willem Jakobus	CGC
CZABOK Konrad	MSP
GAJDULEWICZ Mateusz	MSP
RIDOLFO Filippo	TNN
ORKEN Ahmet	STC

Formalar sahiplerini buldu
Jerseys found their owners

GENEL KLASMAN
GENERAL CLASSIFICATION

DEL GROSSO TIBOR
Alpecin-Deceuninck

Sponsor: Spor Toto

DAĞLARIN KRALI
KING OF THE MOUNTAINS

DORN VINZENT
Bike-Aid

Sponsor: Turkish Airlines

EN İYİ SPRINTER
THE BEST SPRINTER

LONARDI GIOVANNI
Team Polti Visitmalta

Sponsor: Broster Bikes

TÜRKİYE GÜZELLİKLERİ PRİMİ
LEADER OF TREASURES OF TURKIYE SPRINTS

SMIT WILLEM JAKOBUS
China Glory - Mentech Continental Cycling Team

Sponsor: TGA (Tourism Promotion and Development Agency of Turkey)

Türkiye'nin Alpe d'Huez'i

The Turkish Alpe d'Huez

Kıran tırmanışı: Doğanın kucağında, gücün zirvesi

Bu yıl Türkiye Bisiklet Turu, ilk kez Akyaka'nın derin yeşillikleri arasında gizlenmiş bir sırra, Kıran Tırmanışı'na dokunacak. Sarp virajlar, uzun ve dik rampalar... Ama her metre doğanın nefes kesen manzarasıyla sarılmış. Çam ormanlarının içinden kıvrılarak yükselen bu tırmanış, bisikletçilere sadece fiziksel değil, ruhsal da bir sınav sunuyor.

İlk kez rotaya dahil edilen Kıran Tırmanışı, sadece bir etap değil, doğanın ve insan gücünün iç içe geçtiği bir destan. Akyaka sınırları içerisinden başlayan bu zorlu tırmanış, sporcuları çam ağaçlarının gölgesinde, kıvrıla kıvrıla yükselen dar yollara davet ediyor. Her viraj, bir başka mücadele; her metre, yeni bir nefes sınavı. Tırmandıkça sessizlik artıyor, sadece rüzgarın uğultusu ve pedalın ritmi kalıyor.

Ancak Kıran'ın büyüsü yalnızca zorlukta değil... Tırmanışın sonunda, sporcuları karşılayan eşsiz bir manzara var:

Altlarında serilen Ege Denizi... Turkuaz suların sonsuzluğa uzandığı bu bakış açısı, yeşilin her tonuyla çevrelenmiş. Kıran, mavinin ve yeşilin sarmaş dolaş olduğu bir doğa harikası.

Bu nedenledir ki Kıran Tırmanışı, Türkiye Turu'nun Kraliçe Etabı olarak anılacak. Çünkü bu tırmanışı kazanan, yalnızca etap zaferi değil; TUR'un kaderini de belirleyecek. Kıran, gücün ve kararlılığın sınandığı, ama aynı zamanda sabrın ve doğayla uyumun ödüllendirildiği bir zirve.

The Kıran Climb: A Summit of Strength in the Embrace of Nature

A new challenge awaits the peloton this year at the Tour of Türkiye: the Kıran Climb, a hidden secret amongst Akyaka's deep green hills. Sharp switchbacks, long and steep ramps—each meter wrapped in the breathtaking scenery of untouched nature. Rising through pine forests, this climb is not just a physical test, but a spiritual journey for the riders.

Included in the route for the very first time, the Kıran Climb is more than just a stage—it's a saga where nature and human strength intertwine. Starting within the borders of Akyaka, this demanding ascent invites riders into narrow roads that twist and turn under the shade of towering pines. Every corner holds a new battle; every meter demands a new breath. As the road climbs higher, the silence deepens—only the wind's whisper and the rhythm of the pedals remain.

But Kıran's magic is not only in its difficulty. At the summit, riders are rewarded with a view unlike any other:

The Aegean Sea laid out beneath them... a turquoise horizon embraced by every shade of green. Kıran is a natural wonder where blue and green meet in perfect harmony.

That's why the Kıran Climb will be remembered as the Queen Stage of the Tour of Türkiye. Because the one who conquers Kıran won't just win a stage—they'll shape the fate of the race. Kıran is a summit where strength and determination are tested, but patience and harmony with nature are rewarded.

KIRAN

AKYAKA, MUĞLA, TÜRKİYE

Toplam mesafe *Distance* **8.01km**	**En hızlı zaman** *Fastest time* **35:13** (Tony)	**Başlangıç** *Start* **43m**
Toplam irtifa *Total ascent* **783m**	**Ortalama eğim** *Average slope* **%9.5**	**Bitiş** *Finish* **903m**

Tibor Del Grosso liderliğini korumayı başardı

Tibor Del Grosso managed to maintain his leadership

Tibor Del Grosso, üçüncü etapta aldığı üçüncülük ile turkuaz mayosunu korumayı başardı: "Hiç şüphesiz çok iyi bir sprintti. Bence dünkü etaptan daha da zor bir etaptı. Beni de çok mutlu eden oldukça iyi bir iş çıkarmayı başardım. Kendimi çok iyi hissettim ve galibiyet için yarışmaya hazırdım ama son 700-800 metre civarında çok kötü sıkıştım. Önümde beni götüren bir takım arkadaşım olmayınca kendi işimi kendim görmeye çalıştım ama beni epey zorladı bu durum. Yine de hala yakın bitirebilmek oldukça iyi. Tabii ki sonunda kazanamamış olmak biraz üzücü. Bu hafta boyunca genel klasman için mücadele etmeyeceğim için bugün kafamızda bir etap galibiyeti düşüncesiyle ilerledik. Turkuaz mayoyu giymek gerçekten çok havalı. İyi bir yarış, büyük bir yarış, haliyle de bu yarışa liderlik etmek güzel. TV kameraları pelotonda beni çektiklerinde izlendiğimi hissetim. İyi iş çıkardım, sonrası da idare ederdi. Yarın da belki iyi iş çıkarabilirim ama muhtemelen çok dik kalacak benim için."

Hiç şüphesiz çok iyi bir sprintti. Bence dünkü etaptan daha da zor bir etaptı.

It's a good sprint for sure. I think it was a tougher stage than yesterday.

Tibor Del Grosso maintained his turquoise jersey after his 3rd place in 3rd stage of the TUR: "It's a good sprint for sure. I think it was a tougher stage than yesterday. I managed to do quite well, which I'm very happy about. I still felt quite good and that I could compete for the win also today but I got squeezed very badly with 700 or 800 metres to go. I had to do my own lea out and my own sprint, which was tough. To still come close is quite good. It's just a bit sad that it's not a win at the end. I'm not going to ride for GC this week so today we mostly rode with the stage win in mind. It's really cool to wear the Turquoise jersey. It's a good race, a big race, and it's nice to lead it. I felt watched a bit when TV cameras spotted me in the peloton. I did well I think, so then it's ok. I can maybe do well tomorrow too but it's probably too steep."

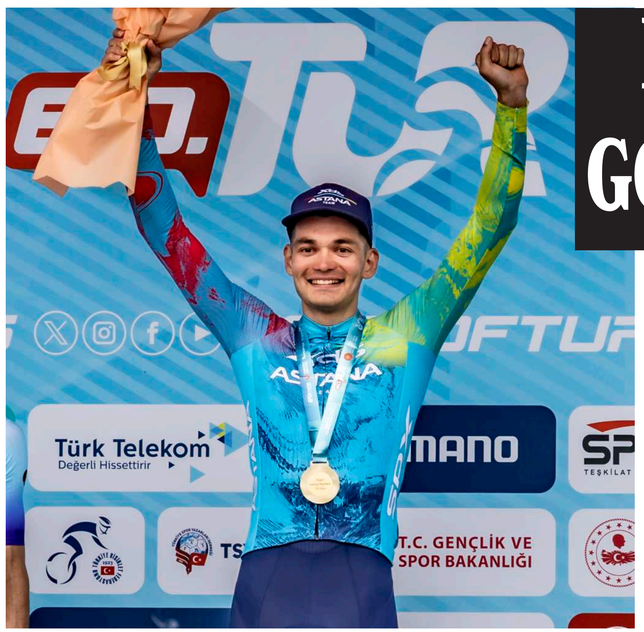

LEV GONOV

Lev Gonov, kariyerindeki ilk zaferin tam altı yıl sonrasında bir profesyonel yarış galibiyeti elde etti: "Bu galibiyet benim adıma da sürpriz oldu ve beni çok mutlu etti. Takımıma ve sahip olduğumuz harika teknik ekibe teşekkürler. Hem çok zor bir etaptı hem de sprint için verilen mücadele de çok zordu. Bugünkü taktiğimiz daha çok genel klasman odaklı bisikletçilerimize destek olmak ve sonrasında bir fırsat oluşması durumunda deneyip etabı kazanmaya çalışmaktı. Ben denedim ve ben kazandım! Nicolas Vinokurov bana çok iyi bir leadout(son adam) oldu ve sadece son 200'de sprint atmamı sağladı. XDS-Astana ile bu ilk galibiyetim ve kariyerimin de ilk büyük galibiyeti. Bu yıl yol bisikletinde hedefim Avrupa Şampiyonası'nın yol ve zamana karşı yarışları olsa da pistte de yarışmaya devam ediyorum ve orada da Şili'deki Dünya Şampiyonası'nda bireysel takipte şansımı deneyeceğim. Yarın ben biraz rahat takılacağım ama umarım Wout Poels ya da Harold Martin Lopez, tırmanışçılara uygun olan bu etabı kazanabilirler."

Lev Gonov won a pro race six years later his first one: "It's also a big surprise for me to win and it makes me very happy. I thank my team and the super staff we have. It was a hard stage and hard fight for the sprint victory. Our tactic was mostly to support our GC riders and then, in case of an opportunity, to try and win the stage. I tried and I won! Nicolas Vinokurov gave me a great lead-out so I only sprinted in the last 200 metres. This is my first win together with XDS-Astana, it's the first big win of my career also. I still ride on the track so I'll target the European championships on the road and time trial this year as well as the individual pursuit at the track World's in Chili later this year. Tomorrow, I'll take it easy but I hope for Wout Poels or Harold Martin Lopez to win the climbers' stage."

Türkiye Bisiklet Federasyonu'ndan çocuklara 23 Nisan hediyesi: "Bisiklet Rotası" Dergisi

A Gift from the Turkish Cycling Federation to Children on April 23: "Bicycle Route" Magazine

Türkiye Bisiklet Federasyonu, 27 Nisan-4 Mayıs tarihleri arasında Antalya'dan İzmir'e 8 gün, 8 etapta 1.153 kilometrelik parkurda düzenlenecek olan 60. Cumhurbaşkanlığı Türkiye Bisiklet Turu'nu çocuklara anlatmak, bisikleti sevdirmek ve çocukların eğlenerek öğrenmelerini sağlamak amacıyla hazırlanmış özel bir dergi hazırladı.

Çocuk gelişim uzmanları tarafından yayına hazırlanan "Bisiklet Rotası", Türkiye'nin önde gelen koleksiyonluk kart şirketi Mythos Cards tarafından basıldı. "Bisiklet Rotası" dergisi 25 bin adet basılarak 60. Cumhurbaşkanlığı Türkiye Bisiklet Turu'nun geçtiği şehirlerde yer alan ilkokullarda dağıtılacak.

Bisikletin tarihi, bulmacalar, boyama sayfaları, eğlenceli yarışmalar, güvenli bisiklet sürüş kuralları, kelime oyunları, bisiklet temalı hikayeleri gibi içerikleri ile "Bisiklet Rotası" çocuklara bisiklet dünyasını anlatacak.

"Bisiklet Rotası"nın çevrimiçi versiyonunu QR Kodu okutarak indirebilirsiniz:

The Turkish Cycling Federation has prepared a special magazine to introduce the 60th Presidential Cycling Tour of Türkiye, which will be held from April 27 to May 4, covering a 1,153 km route over 8 stages from Antalya to İzmir. The magazine aims to spark children's interest in cycling, help them learn while having fun, and provide an educational yet enjoyable experience.

The "Bicycle Route" magazine, prepared by child development specialists, has been printed by Mythos Cards, one of Turkey's leading collectible card companies. A total of 25,000 copies of the magazine will be distributed in primary schools located in the cities visited by the 60th Presidential Tour of Türkiye.

Featuring content such as the history of cycling, puzzles, coloring pages, fun competitions, safe cycling rules, word games, and bicycle-themed stories, the "Bicycle Route" magazine will introduce children to the world of cycling.

You can download the online version of the "Bicycle Route" magazine by scanning the QR code:

Yeni Mathieu van der Poel'u yakından tanıyalım

Let's Get to Know the New Mathieu van der Poel

Hollandalı genç bisikletçi Tibor Del Grosso, son yıllarda yol bisikleti ve cyclo-cross disiplinlerinde gösterdiği performansla adını duyurmaya başlayan yetenekli sporculardan biri. 2003 doğumlu olan Del Grosso, özellikle genç yaş kategorilerinde sergilediği istikrarlı çıkışıyla hem ülkesinde hem de uluslararası arenada dikkat çekmeyi başardı.

Kariyerine cyclo-cross yarışlarında hızlı bir giriş yapan Tibor Del Grosso, güçlü teknik becerileri, patlayıcı gücü ve dayanıklılığıyla kısa sürede öne çıktı. Özellikle kış sezonlarında çamur ve zorlu arazilerde sergilediği performansla büyük takımların radarına giren Del Grosso, yol bisikletinde de kendini geliştirmeye başladı.

2024 sezonunda Alpecin-Deceuninck Gelişim Takımı'nın bir parçası olarak profesyonel arenada daha sık görünmeye başlayan Del Grosso, klasikler ve etaplı yarışlar gibi farklı formatlarda da kendini denemeye başladı. Sprint yeteneği, patlayıcı atakları ve teknik parkurlardaki çevikliği, onun gelecekte çok yönlü bir bisikletçi olabileceğinin sinyallerini veriyor.

Tibor Del Grosso'nun kariyeri henüz çok genç aşamada olsa da, disiplinli çalışması ve yarışlardaki mücadeleci karakteri, onu Hollanda bisikletinin yeni jenerasyonunda önemli bir figür haline getiriyor. Önümüzdeki yıllarda hem cyclo-cross sahnesinde hem de yol yarışlarında adını daha sık duyurmamız sürpriz olmayacak.

Young Dutch cyclist Tibor Del Grosso is one of the talented riders who has started to make a name for himself in recent years with his performances in both road cycling and cyclo-cross disciplines. Born in 2003, Del Grosso has managed to gain attention both domestically and internationally, particularly for his consistent rise in the junior categories.

Tibor Del Grosso made a fast start to his career in cyclo-cross races, standing out quickly with his strong technical skills, explosive power, and endurance. Known for his impressive performances in mud and tough terrains during the winter season, Del Grosso caught the eye of major teams, and he also began developing his skills in road cycling.

In the 2024 season, Del Grosso, as part of the Alpecin-Deceuninck Development Team, started to appear more frequently in the professional arena. He began testing himself in different areas like classics and stage races. His sprinting ability, explosive attacks, and agility on technical courses are all signs that he could become a versatile cyclist in the future.

Although Tibor Del Grosso's career is still in an early stage, his disciplined work ethic and competitive character in races are making him an important figure in the new generation of Dutch cyclists. It would not be a surprise to see his name more often in both the cyclo-cross scene and road races in the years to come.

Fethiye-Marmaris etabından en güzel karel

The best shots of stage 3 Fethiye-Marmaris